APH

BILDUNGSZENTRUM

Jahresprogramm 2024

www.aph-mannheim.de/aph-bildungszentrum

Sehr geehrte Damen und Herren,

die Altenpflegeheime Mannheim GmbH (APH) wurde am 01.01.1995 gegründet. Aktuell beschäftigen wir rund 550 Mitarbeiterinnen und Mitarbeiter in 4 stationären Pflegeeinrichtungen, in der Tagespflege, im ambulanten Dienst und im APH Bildungszentrum. Die APH gehört seit 01.01.2022 zur GBG Unternehmensgruppe.

Im APH Bildungszentrum wird den Lernenden in den Ausbildungen der Pflegeberufe der Mensch in seiner gesamten Persönlichkeit nahe gebracht. Die fachliche, individuelle und prozessorientierte Pflege, Betreuung, Unterstützung und Förderung des Menschen stehen im Vordergrund.

Wir unterstützen nach Ende der Ausbildung Ihre Entwicklung vom Profi zur ExpertIn. Wir stärken lebenslanges Lernen und individuelle Fort- und Weiterbildungsbereitschaft.

Wir freuen uns auf Sie!

Wir stehen für

- ein Bildungszentrum, in der LehrerInnen einen guten Kontakt zu den Lernenden pflegen.
- eine fördernde Lernatmosphäre, in der die Lernenden sich ernst genommen fühlen und ihre Eigenverantwortung stärken können.
- einen engen Kontakt zu unseren Kooperationspartnern im APH Ausbildungsverbund, um die theoretische und praktische Ausbildung optimal aufeinander abzustimmen.
- eine gute Vernetzung in der Zusammenarbeit mit weiteren Profis aus Theorie und Praxis.

Ina Wegner
Schulleitung

Manja Skorupinski
Leitung Fort- und Weiterbildung

Silke Mauersberger
Stellvertretende Schulleiterin

Unser Leitbild

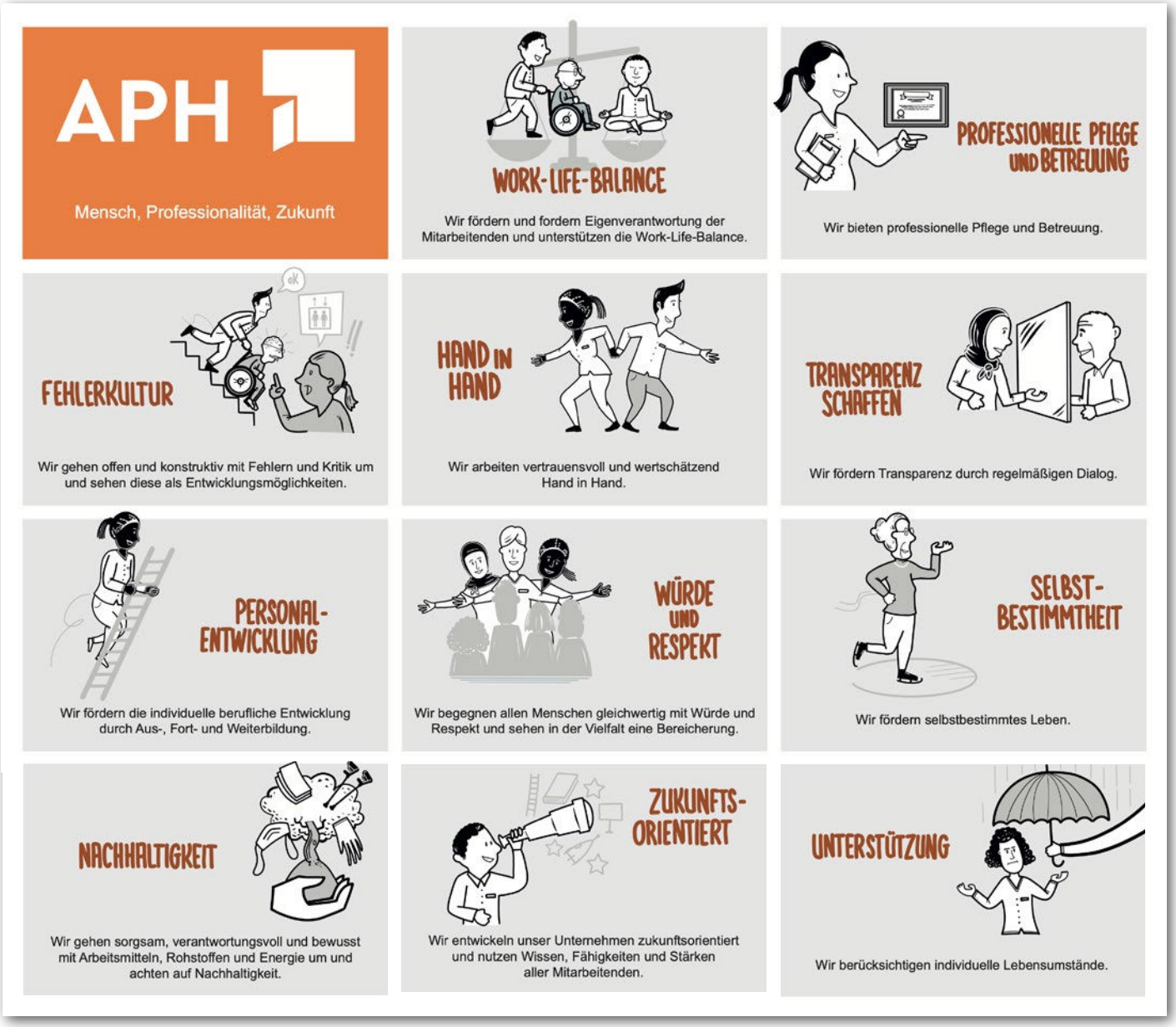

Inhaltsverzeichnis

Ausbildungen	5	Generalistische Pflegeausbildung
	6	Altenpflegehilfe
Fortbildungen	7	Delir
	8	Gewaltfreie Kommunikation in der Pflege
	9	Kollegialer Umgang im interkulturellen Team
	10	Kompakttag Demenz
	11	Pflichtfortbildung PraxisanleiterInnen
Weiterbildungen	12	PraxisanleiterInnen in der Pflege
	13	Basisqualifikation Diabetes
Weitere Angebote	14	Konferenz der PraxisanleiterInnen
	15	Deutsch-Sprachkurs B2-Niveau
Anmeldung	16	Hier können Sie sich anmelden

Registrierung® beruflich Pflegender

Wir sind als Bildungsanbieter bei der Registrierungsstelle gemeldet und Sie können bei uns Fortbildungspunkte erwerben.
Die erworbenen Fortbildungspunkte weisen wir auf der jeweiligen Teilnahmebescheinigung bzw. Zertifikat aus.

Ausbildung zur/zum Pflegefachfrau/mann (m/w/d)

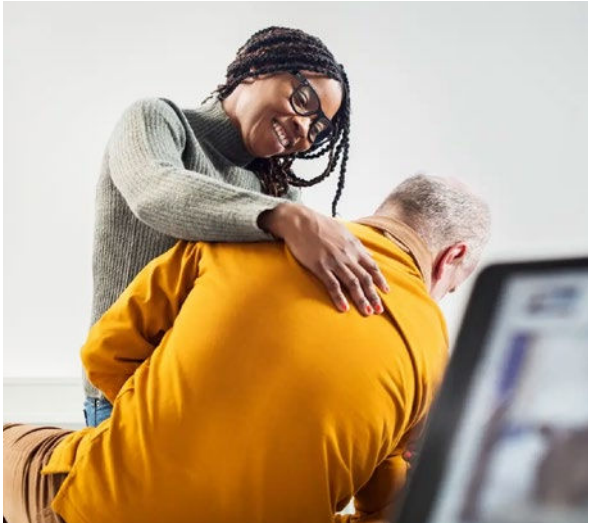

Pflegefachfrauen/männer sind verantwortlich für die Pflege von Menschen jeglichen Alters in allen Versorgungsbereichen.

- Pflege umfasst präventive, kurative, rehabilitative, palliative und sozialpflegerische Maßnahmen.
- Ziel ist die Erhaltung, Förderung, Wiedererlangung oder Verbesserung der physischen und psychischen Situation des Pflegeempfängers.
- Beratung, Begleitung in allen Lebensphasen und die Begleitung sterbender Menschen sind ein wichtiger Bestandteil der Ausbildung.
- Die Ausbildung erfolgt im Wechsel zwischen Unterricht im APH Bildungszentrum und der praktischen Ausbildung in Ausbildungseinrichtungen.

Die Ausbildung ist kostenlos.
Es besteht ein Anspruch auf angemessene Ausbildungsvergütung.

Die Ausbildung erfolgt im Wechsel zwischen Unterricht im APH Bildungszentrum und der praktischen Ausbildung beim Ausbildungsträger und in den Pflichteinsätzen.

Die Ausbildung ist AZAV-akkreditiert.

Es besteht die Möglichkeit einer finanziellen Förderung durch die Arbeitsagentur.

Sprechen Sie uns gerne darauf an.

Dauer
3 Jahre in Vollzeit

Beginn
jährlich zum 01. Oktober

Voraussetzungen
- Mittlerer oder gleichwertig anerkannter Schulabschluss
- oder Hauptschulabschluss und abgeschlossene mindestens zweijährige Berufsausbildung oder abgeschlossene Ausbildung in der Altenpflegehilfe oder Gesundheits- und Krankenpflegehilfe
- oder erfolgreicher Abschluss einer sonstigen zehnjährigen allgemeinen Schulbildung

Kontakt für Rückfragen
APH Bildungszentrum
Telefon: +49 621 637485-30
E-Mail: aps@aph-mannheim.de

Ausbildung zur/zum Altenpflegehelfer/in (m/w/d)

Altenpflegehelfer/innen unterstützen Pflegefachkräfte bei allen Tätigkeiten rund um die Betreuung und Pflege von älteren Menschen.

- Die Ausbildung zur staatlich anerkannten Altenpflegehelferin / zum staatlich anerkannten Altenpflegehelfer ist eine landesrechtlich geregelte schulische Ausbildung an Berufsfachschulen.
- Sie dauert in Vollzeit ein Jahr und führt zu einer staatlichen Abschlussprüfung.
- Während der Ausbildung werden Kompetenzen vermittelt, um Pflegefachpersonal bei der Pflege und Betreuung von alten Menschen zu unterstützen.
- Dabei werden pflegerische und soziale Aufgaben unter Anleitung einer Pflegefachkraft wahrgenommen.

Die Ausbildung ist kostenlos.
Es besteht ein Anspruch auf angemessene Ausbildungsvergütung.

Die Ausbildung erfolgt im Wechsel zwischen Unterricht im APH Bildungszentrum und der praktischen Ausbildung in der Ausbildungseinrichtung.

Die Ausbildung ist AZAV-akkreditiert.

Es besteht die Möglichkeit einer finanziellen Förderung durch die Arbeitsagentur.

Sprechen Sie uns gerne darauf an.

Dauer
1 Jahr in Vollzeit

Beginn
jährlich zum 01. Oktober

Voraussetzungen
Hauptschulabschluss oder Nachweis eines gleichwertigen Bildungsstandes

Kontakt für Rückfragen
APH Bildungszentrum
Telefon: +49 621 637485-30
E-Mail: aps@aph-mannheim.de

1-tägige Fortbildung zum Thema Delir

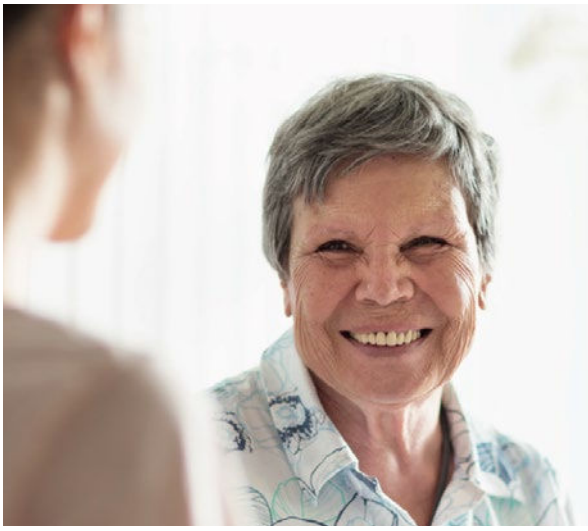

Ein Delir kann in jedem Alter auftreten und ist eine Herausforderung für das therapeutische Team.

Kennen Sie folgende Aussagen von:

- ➔ ÄrztInnen:
  „Der Patient leidet an einem Durchgangssyndrom."
- ➔ Von Angehörigen:
  „Zuhause ist er/sie anders."
  „Er/sie schläft hier den ganzen Tag."
- ➔ Vom Pflegepersonal:
  „Der Patient ist bettflüchtig."
  „Er/sie durch den Wind."
  „Er/sie ist die ganze Nacht unruhig."

All diese Aussagen können Hinweise auf ein Delir sein. Delir ist ein zerebraler Zustand, der sich zumeist auf dem Boden einer körperlichen Erkrankung, bei PatientInnen mit bestimmten Risikofaktoren, im Anschluss an operative Eingriffe, nach Medikamenteneinnahme oder im Zusammenhang mit organischen Ursachen entwickelt.

Ziel der Fortbildung

Beim Delir handelt es sich um ein Potenzial reversibles Syndrom, dass eine Kaskade von Ereignissen nach sich ziehen kann, wie z.B. eine höhere Verweildauer im Krankenhaus, eine Erhöhung der Mortalität oder kognitive Störungen nach dem Krankenhausaufenthalt. Da ein Delir oft zu spät erkannt wird, aber eine große Herausforderung für das therapeutische Team darstellt, ist es sinnvoll sich mit der Thematik auseinanderzusetzen.

In unserer Fortbildung möchten wir Sie informieren, für die besondere Situation der PatientInnen und Angehörigen sensibilisieren und Handlungsmechanismen zur Prävention aufzeigen.

Termine 2024 (1-tägige Fortbildung)

06.03.2024
24.06.2024
17.09.2024
02.12.2024
jeweils von 09:00 – 12:15 Uhr

An wen sich diese Fortbildung richtet

An alle interessierten Personen

Kosten

130,- € p.P. inklusive Verpflegung

Dozentin

Anne Stöhr
Fachkraft für Aktivierend-therapeutische Pflege Geriatrie, Gerontologin (FH), Geriatrisches Zentrum an der Universitätsmedizin Mannheim

Fortbildungspunkte

8 Punkte

Kontakt für Rückfragen

APH Bildungszentrum
Telefon: +49 621 637485-30
E-Mail: aps@aph-mannheim.de

1-tägige Fortbildung Gewaltfreie Kommunikation in der Pflege

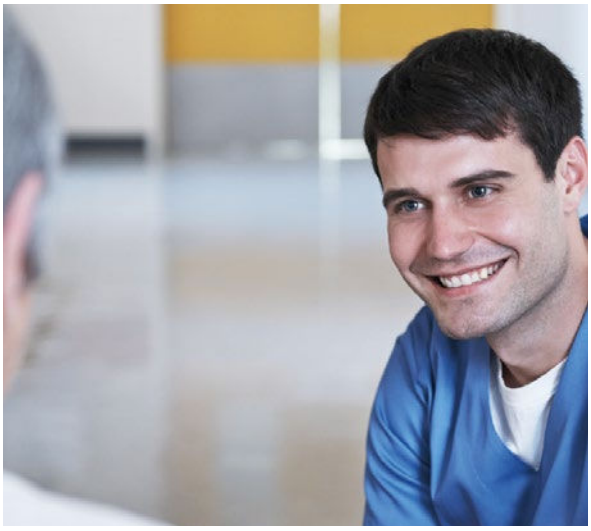

Gewaltfreie Kommunikation ist sowohl eine Methode als auch eine innere Haltung.

Die „Gewaltfreie Kommunikation“ (GfK) ist ein von Marshall Rosenberg entwickelter Kommunikations- und Konfliktlösungsprozess. Rosenberg erforschte, inwieweit unsere Sprache zu Gewalt beiträgt.

Die GfK soll Menschen ermöglichen, in einer Art und Weise miteinander zu kommunizieren, die zu mehr Vertrauen, Klarheit und Freude in Gesprächen führt. GfK kann in diesem Sinne sowohl bei der Alltags-Kommunikation als auch bei friedlichen Konfliktlösungen hilfreich sein.

Im Vordergrund steht die Entwicklung einer wertschätzenden Beziehung, die langfristig mehr Kooperation und gemeinsame Kreativität im Zusammenleben und Arbeiten ermöglicht.

Die GfK dient dem Ziel, Beziehungen in einer Weise zu entwickeln, dass Menschen spontan und gerne zum gegenseitigen Wohlergehen beitragen.

Themen der Fortbildung

- Definition von GfK
- Gewaltfreie Kommunikation im Berufsalltag
- 4 Schritte der GfK
- Grenzen von GfK
- Übungen
- Erfahrungsaustausch

Termine 2024 (1-tägige Fortbildung)

30.01.2024
15.04.2024
01.07.2024
14.10.2024
jeweils von 09:00 – 17:00 Uhr

An wen sich diese Fortbildung richtet

An alle interessierten Personen

Kosten

350,- € p.P. inklusive Verpflegung

Dozentin

Susanne Rösler
Management- und Organisationsberaterin

Fortbildungspunkte

8 Punkte

Kontakt für Rückfragen

APH Bildungszentrum
Telefon: +49 621 637485-30
E-Mail: aps@aph-mannheim.de

2-tägige Fortbildung kollegialer Umgang im interkulturellen Team

Gelingende Integration braucht Begegnung und Förderung in vielen kleinen Schritten

Gute Teamarbeit gelingt nur, wenn die Menschen einander erstehen und sich respektieren.

Die Menschen, die ihr Heimatland verlassen und in ein völlig neues Umfeld ziehen, haben unser aller Respekt verdient.
Ihnen den Start hier so angenehm wie möglich zu gestalten und sie zu angenommenen und wertgeschätzten KollegenInnen zu machen, ist das Ziel dieser zweitägigen Fortbildung.

Themen der Fortbildung

- Kulturelle Bewusstseinsbildung
- Begegnung mit kulturellen Unterschieden
- Förderung der interkulturellen Kommunikation
- Herausforderungen in der Kommunikation
- Konfliktmanagement in interkulturellen Teams
- Teamarbeit und Integration

Termine 2024 (2-tägige Fortbildung)

08. – 09.01.2024
09. – 10.04.2024
18. – 19.09.2024
04. – 05.11.2024
jeweils von 08:30 – 16:30 Uhr

An wen sich diese Fortbildung richtet

An alle interessierten Personen

Kosten

450,- € p.P. inklusive Verpflegung

Dozentin

Frau Binninger
Diplom-Betriebswirtin
Kommunikationstrainerin

Fortbildungspunkte

10 Punkte

Kontakt für Rückfragen

APH Bildungszentrum
Telefon: +49 621 637485-30
E-Mail: aps@aph-mannheim.de

1-tägige Fortbildung Kompakttag Demenz

Fachwissen und Handlungsoptionen in der Beziehungsgestaltung in der Pflege von Menschen mit Demenz.

Menschen mit Demenz stellen uns alle vor große Herausforderungen. Oft fällt es uns schwer, Menschen mit Demenz zu verstehen, uns auf sie einzustellen und miteinander den Alltag in der Pflege und Betreuung zu gestalten. Eine professionelle Betreuung der an Demenz erkrankten Menschen gewinnt zunehmend an Bedeutung, sowohl für Pflegekräfte als auch für die Angehörigen.

In dieser Fortbildung werden die unterschiedlichen Ausprägungen einer Demenz erklärt und darauf aufbauend der Umgang und die Kommunikationsmöglichkeiten mit von Demenz betroffenen Menschen vertieft.

Themen der Fortbildung

- Selbsterfahrung und Auswertung „Hands-on Demetia“.
- Fachwissen Demenz und Theorie nach Tom Kitwood im Expertenstandard.
- Handlungsoptionen im Umgang mit Menschen mit Demenz.
- Pflegerische und medizinische Grundlagen in der Beziehungsgestaltung mit Menschen mit Demenz.

Termine 2024 (1-tägige Fortbildung)

13.03.2024
08.05.2024
11.09.2024
06.11.2024
jeweils von 08:30 – 15:30 Uhr.

An wen sich diese Fortbildung richtet

An alle interessierten Personen

Kosten

350,- € p.P. inklusive Verpflegung

Dozentin

Beatrix Reger
M.A. Gerontologin

Fortbildungspunkte

8 Punkte

Kontakt für Rückfragen

APH Bildungszentrum
Telefon: +49 621 637485-30
E-Mail: aps@aph-mannheim.de

3-tägige Pflichtfortbildung für Praxisanleitende

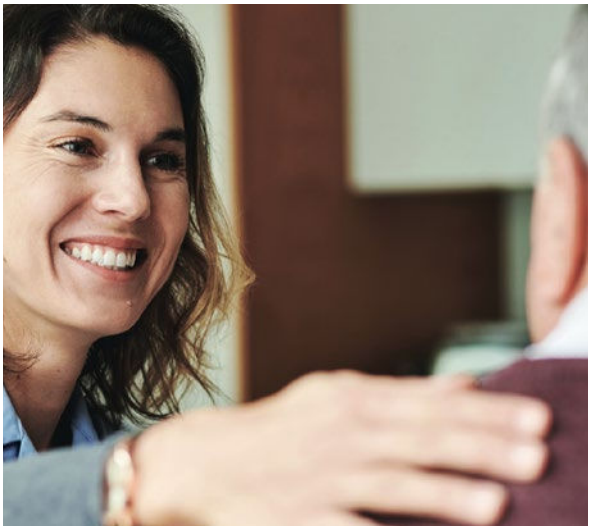

Wir laden Sie herzlich ein, an unserer pädagogischen Pflichtfortbildung für Praxisanleitende in der Pflege teilzunehmen.

Gesetzliche Grundlagen
- Die Pflegeausbildungs- und Prüfungsordnung
- Der Rahmenausbildungsplan
- Der Rahmenlehrplan
- Haftungsfragen und Delegation

Die Zwischenprüfung in der generalistischen Pflegeausbildung
- Aufgaben der Träger der praktischen Ausbildung
- Aufgaben der Berufsschulen für Pflege
- Planung, Durchführung und Evaluation der Zwischenprüfung

Die Abschlussprüfung in der generalistischen Pflegeausbildung
- Aufgaben der Träger der praktischen Ausbildung
- Aufgaben der Berufsschulen für Pflege
- Planung, Durchführung und Evaluation der praktischen Abschlussprüfung

Kommunikation und Beratung
- Gewalt in der Pflege(ausbildung)
- Umgang mit herausfordernden Situationen

Termine 2024 (3-tägige Fortbildung)
11. – 13.03.2024
07. – 09.10.2024
jeweils von 08.00 – 15.15 Uhr.

Teilnahmegebühr
450,00 € p.P. inklusive Verpflegung

Fortbildungspunkte
24 Punkte

Kontakt für Rückfragen
APH Bildungszentrum
Telefon: +49 621 637485-30
E-Mail: aps@aph-mannheim.de

8-monatige Weiterbildung für Praxisanleitende in der Pflege

Für erfahrene Pflegefachpersonen, die berufspädagogische Aufgaben in Einrichtungen des Gesundheitswesens übernehmen möchten.

- Individuelle und professionelle Anleitung von Auszubildenden.
- Beteiligung an der Organisationsentwicklung.
- Mitglied in den Prüfungsausschüssen der praktischen Abschlussprüfungen.

Die Ausbildungsinhalte entsprechen sowohl den Bildungsplänen der Fachschule für Weiterbildung in der Pflege (Baden-Württemberg) als auch den Vorgaben der Landespflegekammer Rheinland-Pfalz.

Inhalte

Basismodul 1: Beziehung achtsam gestalten:
Interaktion, ethisches Handeln, Selbstfürsorge.

Basismodul 2: Systematisches Arbeiten:
Allgemeine Grundlagen, Planung der Ausbildung.

Spezialisierungsmodul 1: Professionelles Rollenverständnis entwickeln:
Die Rolle der Praxisanleiterin in den Pflegeberufen, Professionelle Beziehungsgestaltung.

Spezialisierungsmodul 2: Lehr-, Lern- und Beratungsprozesse im Praxisfeld gestalten:
Lernprozesse im Praxisfeld gestalten, Ausbildung am Arbeitsplatz, rechtliche Rahmenbedingungen, Förderung des Lernprozesses, Ausbildung in der Gruppe, Qualitätsentwicklung, Beurteilen und Bewerten, Abschluss der Ausbildung, Beraten im Praxisfeld.

Termine 2024 / 2025
Start: 30.09.2024
jeweils 08:00 – 15:15 Uhr.

Abschlussprüfung
Schriftl. Abschlussarbeit und Kolloquium

Weiterbildungsdauer
300 Stunden in 8 Theorieblöcken

Voraussetzungen
Abgeschlossene Ausbildung in einem Pflegeberuf und min. 1 Jahr Berufserfahrung

Teilnahmegebühren
2.200,00 €

Fortbildungspunkte
30 Punkte

Kontakt für Rückfragen
APH Bildungszentrum
Telefon: +49 621 637485-30
E-Mail: aps@aph-mannheim.de

3-tägige Weiterbildung Basisqualifikation Diabetes Pflege DDG

Vertiefung Ihres Wissens zum Krankheitsbild Diabetes Mellitus

Sie sind eine examinierte Pflegefachperson und möchten Ihre Kenntnisse und Fähigkeiten zum Diabetes Mellitus im Kontext Pflege erweitern, damit Sie Ihre betroffenen PatientInnen besser versorgen können.

Sie möchten im ambulanten oder stationären Langzeitpflege-setting die Versorgung Ihrer von Diabetes betroffenen PatientInnen bestmöglich gewährleisten.

Inhalte der Weiterbildung

- Pflegenden und den Personalverantwortlichen gleichermaßen Sicherheit für die Pflegeaufgabe an Menschen mit Diabetes Mellitus zu geben.
- einen optimalen Pflegeprozess für Menschen mit Diabetes Mellitus zu gewährleisten, inkl. Aufnahme-, Versorgungs- und Entlassmanagement sowie interdisziplinärer Zusammenarbeit.
- Erhöhung der Lebensqualität der PatientInnen.
- Notfälle, Komplikationen und Folgeerkrankungen zu minimieren.
- als Pflegeeinrichtung damit eine besondere Qualität Ihres Pflegeangebots darzustellen und in der Klinik verlängerte Liegezeiten zu vermeiden.

Die Fortbildung wird im Rahmen der Zertifizierung „Klinik mit Diabetes im Blick DDG“ hinsichtlich der Diabetes-Qualifikation des Pflegepersonals akzeptiert.

DDG Deutsche Diabetes Gesellschaft

Termine 2024 (3-tägige Weiterbildung)

04 – 05.03.2024
→ 18.03. Abschlussprüfung

14. – 15.10.2024
→ 28.10. Abschlussprüfung

An wen sich diese Fortbildung richtet

An examinierte Pflegefachpersonen

Kosten

1.100,- € p.P. inklusive Verpflegung

Fortbildungspunkte

10 Punkte

Kontakt für Rückfragen

APH Bildungszentrum
Telefon: +49 621 637485-30
E-Mail: aps@aph-mannheim.de

1-tägige Konferenz der PraxisanleiterInnen

Hiermit möchten wir Sie herzlich zu unseren diesjährigen PraxisanleiterInnen-Konferenzen einladen.

Mehr als zuvor werden mit dem Pflegeberufegesetz und der Ausbildungs- und Prüfungsverordnung an zahlreichen Stellen Regelungen getroffen, wie und mit welchen Mitteln eine Verschränkung von theoretischem und praktischen Unterricht am Lernort Schule mit der praktischen Ausbildung in den Einrichtungen gewährleistet werden soll.

Der Austausch ist ein wichtiges und grundlegendes Qualitätsmerkmal einer gelingenden Pflegeausbildung.

Mögliche Themen

- Austausch über aktuelle Änderungen
- Austausch über aktuelle Themen der Träger der praktischen Ausbildung
- Austausch über gemeinsame Vorgehensweisen
- Austausch über die Pflichteinsätze und Praxisbegleitungen
- Zwischen- und Abschlussprüfungen
- Bewertung und Benotung

Wir würden uns sehr freuen, wenn wir in den Austausch gehen.

Termine 2024 (1-tägige Konferenz)

14.03.2024
24.06.2024
16.09.2024
07.11.2024
jeweils von 14:00-16:00 Uhr

Kosten

kostenlose Teilnahme

Kontakt für Rückfragen

APH Bildungszentrum
Telefon: +49 621 637485-30
E-Mail: aps@aph-mannheim.de

Deutsch-Sprachkurs B2-Niveau

Erweitern Sie Ihre Deutschkenntnisse für die Kommunikation im Beruf. Das stärkt die Beziehung zu Ihren KollegInnen.

Die berufsbezogene Deutschsprachförderung ist im besonderen Maße darauf ausgerichtet, die Chancen der Teilnehmenden auf dem Ausbildungs- und Arbeitsmarkt zu verbessern. Der Kurs dient dem Spracherwerb ab dem Niveau B1 bis zum Niveau C2.

Gute Deutschkenntnisse sind die Grundvoraussetzung, um erfolgreich im Berufsleben durchzustarten. Dies fördert eine nachhaltige Integration.

Dabei wird das Sprachwissen anhand von Inhalten vermittelt, die für Ihr persönliches und berufliches Leben relevant sind.

Dieser Sprachkurs endet ohne eine Prüfung. Es wird eine Teilnahmebescheinigung ausgestellt. Die Vorbereitung für eine externe Prüfung ist nach Absprache im Kurs möglich.

Falls TeilnehmerInnen eine Prüfung ablegen möchten, beraten wir Sie gerne.

Termine
Start: 09.09.2024
jeden Montag von 15:30 – 18:00 Uhr
Alle 2 Monate von 08:30 – 14:15 Uhr

Dauer
6 Monate

An wen sich diese Fortbildung richtet
An alle Personen, die noch Unterstützung in der deutschen Sprache benötigen

Dozentin
Anna Dressler-Matysik
M.A., ADM-Dolmetschen und Sprachtraining

Teilnahmegebühren
1.300,00 €

Kontakt für Rückfragen
APH Bildungszentrum
Telefon: +49 621 637485-30
E-Mail: aps@aph-mannheim.de

Anmeldung

Hiermit melde ich mich verbindlich
zu nachfolgender Aus-, Fort- und Weiterbildung an:

Teilnehmer/in

Anrede

Vorname Zuname

Einrichtung

E-Mail Adresse ☐ dienstlich ☐ privat

Telefonnummer ☐ dienstlich ☐ privat

Rechnungsadresse

Straße

PLZ Ort

Bitte vollständig ausgefüllt
an folgende E-Mail Adresse senden:

aps@aph-mannheim.de

Ausbildungen

- ☐ Generalistische Pflegeausbildung
- ☐ Altenpflegehilfe

Fortbildungen

- ☐ Delir
- ☐ Kollegialer Umgang im interkulturellen Team
- ☐ Gewaltfreie Kommunikation in der Pflege
- ☐ Kompakttag Demenz
- ☐ Pflichtfortbildung PraxisanleiterInnen

Weiterbildungen

- ☐ PraxisanleiterInnen in der Pflege
- ☐ Basisqualifikation Diabetes

Weitere Angebote

- ☐ Konferenz der PraxisanleiterInnen
- ☐ Deutsch-Sprachkurs B2-Niveau

Ich möchte an folgendem Termin starten / teilnehmen:

Alle Ausbildungen, Fort- und Weiterbildungen finden bei uns im APH Bildungszentrum statt.